

## Les croix de Dormelles

Les croix de nos villages, souvent nommées « calvaires » ou encore « croix de chemin » sont autant de petits monuments du patrimoine vernaculaire. De pierre, de bois, de fer ou de fonte, leur production relève d'un artisanat d'art, illustrant une diversité de techniques de fabrication, de savoir-faire et de mises en œuvre. Leur aspect fait preuve d'une précision artistique, variant de la forme la plus simple et la plus symbolique, à une image plus élaborée, révélant une véritable recherche iconographique.

Des plus anciennes conservées (datant de l'époque médiévale) aux plus récentes (XIXe – XXe), elles ponctuent, depuis des siècles, les paysages de nos campagnes.

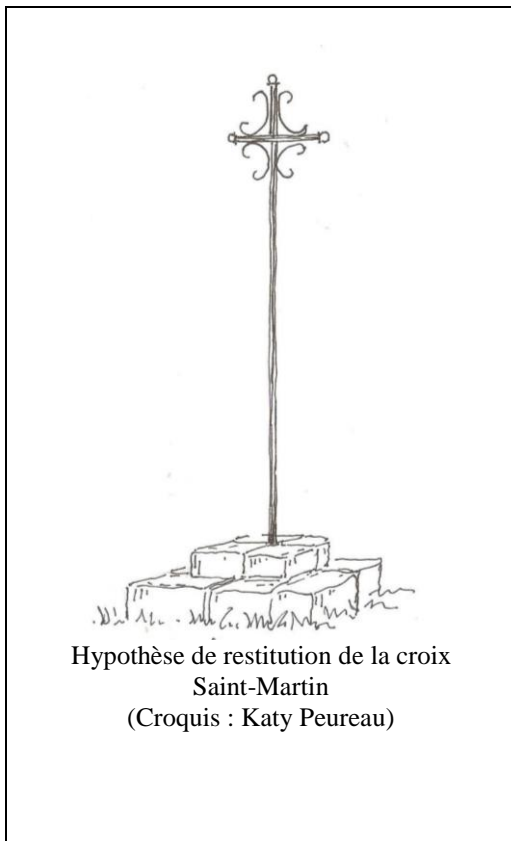

Certaines, dégradées par le temps ou la bêtise humaine, ont fait l'objet de réparations, voire, de restaurations ; d'autres, disparues, ont été redressées sur leur socle originel, comme cela a été fait, notamment, à Flagy.

L'ASPHD envisage une opération de remise en place des croix disparues sur le territoire de la commune de Dormelles, sur la base de plans anciens, indiquant leur emplacement et, parfois même, leur dédicace.

La première intervention se fera au carrefour de la rue des Vignes Basses et de la Route de Villemaréchal, où se trouvait, autrefois, une croix dédiée à Martin de Tours, saint éponyme de l'église de Dormelles et patron de notre village.

L'ASPHD vous invite, le samedi 17 juin 2023 à 10 heures (RDV devant l'entrée de l'église, petite porte Sud) pour un parcours, avec votre famille et vos amis, à la découverte de ce patrimoine de pays, qui aura pour but, l'inauguration de la nouvelle croix Saint-Martin, restituée, sur son emplacement historique, par notre association.

Katy Peureau

Extrait du plan cadastral de Dormelles indiquant le tracé du parcours

**Point de départ :**  
l'église de Dormelles,  
porte Sud,  
le 17 juin à 10 h.

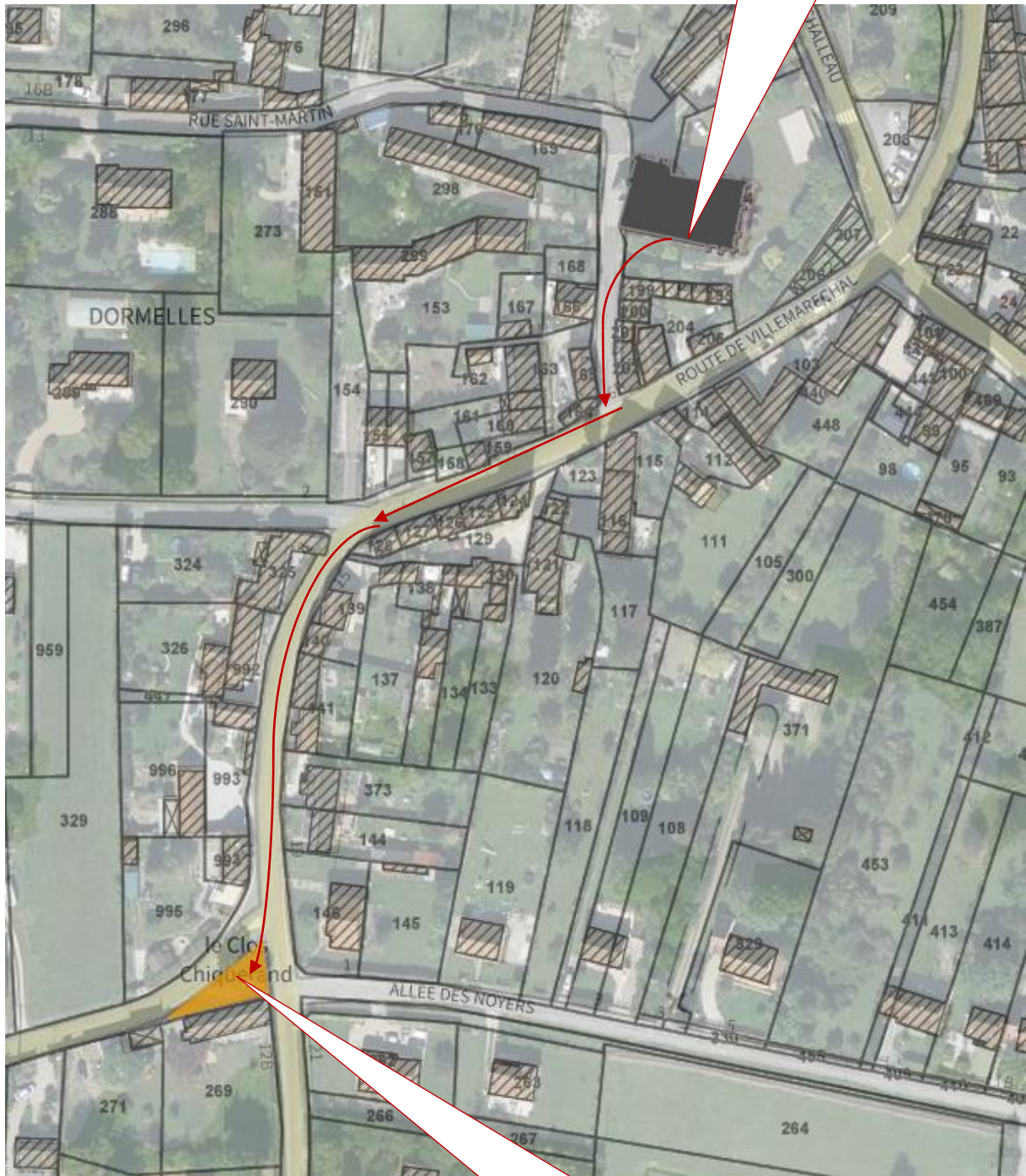

**Point d'arrivée :**  
carrefour de la rue des Vignes Basses  
et de la Route de Villemaréal